BLITZ

Jokoa eta Xakearen Praktika

REVISTA VASCA DE AJEDREZ* EUSKAL XAKE ALDISKARIA

PERIOCIDAD TRIMESTRAL Nº1

ABENDUAK 2017

Mate eta Errematea

Gaur-gaurkoa

Berria

Demborapasa

Eskola Txapelketak

Nazioateko Txapelketak

BIZKAIA CHESS & GAZTE

EUSKADI BASQUE COUNTRY

BLITZ

Juego y Práctica del Ajedrez

Sumario

Noticias de Actualiadad

-Campeonatos Euskadi 15

-División de Honor 16

-Euskadi Sub18 17

-Cadete Gipuzkoa 06

-Campeonatos Selecciones 18

-Campeonatos Internacionales 19

-Campeonato de Bizkaia Absoluto 08

Sestao 2

Elgoíbar 5

Pielagos 7

Getxo 20

Bergara 13

Barakaldo 25

Pasatiempos 26

Problemas 29

Chess&Gazte 11

Cursos Oficiales de formación 30

Publicación trimestral Gratuita

Número 1
Diciembre 2017

Director:
Álex Rodríguez

Colaboradores:
Lukas Iruretagoiena
(Árbitro Internacional)
Luis Naveran
David Diez Fraile
Jonhy Sadusea

Contacto:
info@damagaztea.com

Todos los derechos reservados
Ninguna parte de esta obra puede ser reproducida, sin permiso escrito del autor

XXXIII edición del Open Internacional de Sestao

Mikel Huerga triunfa en Sestao

El Maestro Internacional **Mikel Huerga**, ha sido el campeón de la **XXXIII edición del Open Internacional de Sestao**, además lo ha ganado con firmeza con 5 victorias y dos tablas.

Fotografía: Miguel Angel Del Olmo (Presidente del Club Ajedrez Sestao), Mikel Huerga, Ruben Sedano (Vicepresidente de Federación Vizcaína de Ajedrez

En segunda y tercera posición quedaron **Sergio Trigo** y **Gabriel Del Río** respecitvamente, a medio punto del campeón del Torneo.
Lo que destaqué en las últimas crónicas de este torneo, fue el buen juego del joven **Jonas Prado**, y terminó confirmándose terminando en quinta posición.

Fotografía: Asier Piris jugando contra Manex Requillaga en la quinta ronda del Campeonato Internacional de Sestao.

También nos gustaría destacar la gran actuación del vizcaíno **Manex Reguillaga** que ganó en la ultima ronda a **Ricardo Pérez Pacheco**, que le sacaba casi 400 puntos de ventaja.
Ahora os dejamos con la mejor partida de este trimestre, entre el vizcaíno David Diez y el Gran Maestro David Lariño

La mejor partida: David Díez-David Lariño

David Diez destroza al Gran Maestro David Lariño

Comenta David Diéz

Diez Fraile,David (2082) - Lariño Nieto,David (2082) [A31]
XXXIII Torneo Internacional de Getxo (5.4), 11.12.2017
1.d4 g6 2.c4 c5 3.Cf3 Cf6

4.g3 cxd4 5.Cxd4 Cc6 6.Ag2 Da5+ 7.Cc3 h5?!N 8.Cb3 [8.0-0?! h4]**8...Db4 9.Ad2!?** [Ganando tiempos a cambio de un peón]
[9.Ag5 después de lo visto en la partida esta era más precisa 9...Ag7 10.Tc1÷]**9...Dxc4 10.Tc1 Da6 11.Ag5!?**

[En principio mi idea era 11.0-0 terminando el desarrollo, pero después de 11...Ag7 no ví nada claro]
11...Ag7 12.Axf6 Axf6 13.Cd5 Ae5 [esta jugada no la ví] [yo analice 13...0-0 14.Cc7 (14.Cxf6+ exf6 15.a3÷) 14...Dxa2 15.Cxa8 Dxb2± o

La mejor partida: David Díez-David Lariño

y no sabía valorar la posición; y también analice 13...Dxa2 14.Cc7+ Rd8 15.Cxa8 Dxb2 16.0-0+- pero tampoco sabía valorarlo]
14.f4 Ab8? [14...Ad6! la idea de Lariño después de jugar Ae5, pero ni el mismo sabe porque no la jugo 15.0-0 y aunque la maquina me dé ventajita yo ya no valoraba tan bien para mí la posición por el peón de menos y la pareja de alfiles del negro. Aquí solo veía ideas de f5, o e4-e5] **15.0-0 d6?** [Cierra su alfil en b8] **16.Cd4!** [las piezas vuelven al centro y toda la fuerza se concentra en c6] **16...Ad7** [16...Cxd4? 17.Txc8+]

17.Tf3!! [Última pieza que entra en juego, sacrificando un segundo peón. Aquí ya estaba a gusto con mi posición (aunque ni de broma veía un +5 según valora la maquina] **17...Dxa2 18.Te3!!** [y un tercer sacrificio de peón] **18...Dxb2 19.Cxc6** [19.Cf6+ le gusta más a la máquina. Yo soy más humano] **19...Axc6 20.Cxe7 Rf8 21.Cxc6 bxc6 22.Axc6+-** [aquí si me veía ganando] [22.Tb3 es más precisa] **22...a5 23.Tb3 Aa7+ 24.Rg2 Df6 25.Axa8 Rg7 26.Ad5 Ac5 27.Tb7 Tf8 28.Tc4 h4 29.Te4 Df5 30.Tee7 h3+ 31.Rf1 Rh6 32.Txf7 Txf7 33.Txf7 Dc8 34.Dd3?!** [34.Da1 más precisa. Estaba casi sin tiempo y me preocupaba De8 para De3]**34...Ab6 35.Ac4 Dc5 36.e3 Db4** [aquí ya no tiene amenazas] **37.Tf6 1-0**

NAZIORTEKO XAKE TXAPELKETA. ELGOIBARKO UDALETXEAN

XXVI Torneo Internacional Magistral Elgoibar de Ajedrez
Elgoibar del 16 al 22 de diciembre de 2017

Ranking inicial

1	SRINATH NARAYANAN-GM (INDIA)	2532
2	GABRIEL DEL RIO -GM (Euskadi)	2520
3	HENRIK TESKE -GM (ALEMANIA)	2476
4	CARLOS SUAREZ-MI (Asturias-ESP.)	2472
5	MICHAEL ORATOVSKY-GM (RUSIA)	2452
6	SANTI GONZALEZ -MI (Euskadi)	2448
7	JAVIER MORENO-MI (Madrid-ESP.)	2446
8	MILOS STANKOVIC -MI (SERBIA)	2406
9	SERGIO TRIGO URKIJO-MF(Euskadi)	2380
10	GUSTAVO BARRENETXEA (Euskadi)	2129

El Torneo Internacional Magistral Elgoibar de Ajedrez está organizado por la **Federación Vasca de Ajedrez**, con importante colaboración y apoyo del **Gobierno Vasco**, **Ayto. Elgoibar**, **FEDA** y **Sociedad Zubiondo**, estando reconocido oficialmente por la Federación Internacional /**FIDE**, a cuya reglamentación se adapta. El programación del evento internacional absoluto prevista a desarrollar en el **salón de plenos del Ayuntamiento de Elgoibar todas las ronda menos la primera del 16 de Diciembre, que se desarrollará en el BEC de Barakaldo en el evento de Chess Gazte**

CAMPEONATO CADETE GIPUZKOA

Este fantástico torneo, en el que han participado 21 jugadores, se ha disputado en la sede de Gros X.T. los domingos entre el 22 de Octubre y 3 de Diciembre.

Inko Martínez se ha proclamado Campeón Cadete de Gipuzkoa tras ganar a Aimar Álvarez en la última ronda disputada ayer en el club. Inko Martínez consigue el título con 7 puntos, haciendo pleno de victorias en el campeonato.

Estíbaliz Apellániz es subcampeona con 5,5 puntos y Aimar Álvarez, tercero con 5 puntos.

Jon Asel Goiria CAMPEÓN de Bizkaia

Desde el 21 de Octubre al 16 de Noviembre se ha disputado el Campeonato de Bizkaia Absoluto, en los locales del club Ajedrez Getxo ubicado en el Polideportivo Gobela, ha sido el escenario durante mas de un mes para la categoría mas alta de Bizkaia, Preferente.

Jon Asel Goiria (Fotografía) se ha proclamado campeón de Bizkaia Absoluto después de haber hecho tablas con Álex Rodríguez en la última partida. Fue una partida épica, porque si Álex ganaba podría quedar campeón de Bizkaia, pero la partida terminó en tablas, dando así el campeonato a **Jon Asel** y él desplazándose al cuarto lugar, empatado con el tercer clasificado **Modesto Pérez**, que ganó en la última ronda a **Alain Prieto**.

Titulo merecido para **Jon Asel Goiria,** el jugador mas regular durante todo el torneo, ganando a los jugadores mas fuertes.

El Jhonny Sadusea gano fácilmente con las piezas negras a **José Javier Garrido** asegurándose así la segunda plaza del campeonato de Bizkaia, veamos esta partida con los propios comentarios de Jhonny

Jon Asel Goiria CAMPEÓN de Bizkaia

Desde el 21 de Octubre al 16 de Noviembre se ha disputado el Campeonato de Bizkaia Absoluto, en los locales del club Ajedrez Getxo ubicado en el Polideportivo Gobela, ha sido el escenario durante mas de un mes para la categoría mas alta de Bizkaia, Preferente.

Jon Asel Goiria (Fotografía) se ha proclamado campeón de Bizkaia Absoluto después de haber hecho tablas con Álex Rodríguez en la última partida. Fue una partida épica, porque si Álex ganaba podría quedar campeón de Bizkaia, pero la partida terminó en tablas, dando así el campeonato a **Jon Asel** y él desplazándose al cuarto lugar, empatado con el tercer clasificado **Modesto Pérez**, que ganó en la última ronda a **Alain Prieto**.

Titulo merecido para **Jon Asel Goiria,** el jugador mas regular durante todo el torneo, ganando a los jugadores mas fuertes.

El Jhonny Sadusea gano fácilmente con las piezas negras a **José Javier Garrido** asegurándose así la segunda plaza del campeonato de Bizkaia, veamos esta partida con los propios comentarios de Jhonny

Jon Asel Goiria CAMPEÓN de Bizkaia

Garrido,Jose Javier (1960) - Sadusea,Jhonny (1960) [B92]
Campeonato de Bizkaia Absoluto (6.3), 25.11.2017

Última ronda y me toca con el siempre correoso Garrido. Voy preparado y convencido a jugar contra una inglesa o Reti típicas pero.

1.e4 [Primera sorpresa. Adiós preparación]1...c5 2.Cf3 d6 3.d4 cxd4 4.Cxd4 Cf6 5.Cc3 a6 6.Ae2 e5 7.Cb3 Ae7 8.0-0 Ae6 9.Rh1 Cbd7 10.f4 Tc8 11.f5 Ac4 12.Axc4 Txc4 13.Dd3 Dc7 14.Ae3 0-0

[Hasta aquí todo teórico] 15.a4 [No me esperaba esta jugada sino Cd2, lo que me hace ganar valiosos tiempos

para reforzar la columna "c" y me ayuda en el plan que estoy concibiendo]**15...Tc8 16.a5 h6 17.Tf2?** [
[Ésta jugada me pareció una gran imprecisión ya que permite ciertos temas tácticos con el salto del caballo]**17...Dc6 18.Cd2 Txc3** [?! Aquí está mi "gran plan", que para ser honesto, no es bueno, más que nada porque tengo una pequeña ventaja y el sacrificio de calidad no es necesario] **19.bxc3 Dxc3 20.Tb1** [era mejor Tff1 con posición más o menos igual] **20...Cg4 21.Te2** [con esto ya tengo ventaja clara] **21...Dxc2 22.Dxc2 Txc2 23.Ag1 Ag5 24.Td1 Cc5 25.h3 Cf6?**

[claro error, era mejor Ca4 con idea de Cc3 pero no la vi] **26.Axc5** [Por supuesto!] **26...dxc5 27.Rg1 Ta2?** [Un nuevo error de mi parte por jugar rápido.] [Era mejor 27...c4] **28.Rf1?** [Me devuelve el favor] **28...Ch5 29.Rf2 Cf4 30.Te3 Cxg2 31.Td3 Cf4** [Y mi rival abandonó diciendo que eran muchos peones.] **0-1**

BIZKAIA CHESS&GAZTE

¿COMO PARTICIPAR EN EL BIZKAIA CHESS & GAZTE 2017?

JUGADOR

La entrada de jugador incluye:

1. Acceso a todas las áreas del Bizkaia Chess & Gazte.

2. Acceso a los campeonatos (A elegir, día completo o tarde).

3. Bolsa de participante: Camiseta, bolsa customizada y obsequio.

4. Comida picnic.

5. Una entrada de visitante de regalo.

Entrada 5€

VISITANTE

La entrada de visitante incluye:

1. Acceso a todas las áreas del Bizkaia Chess & Gazte, con la excepción de la zona de torneos.

Joven (menor de 20): 2€
Adulto (mayor de 20): 3€

¿COMO COMPRAR MI ENTRADA?

JUGADOR

1. Por internet en la dirección **www.bizkaiachessandgazte.eus** (pago por transferencia, paypal o tarjeta bancaria)

2. Rellena la autorización y entrégala a tu agente Chess & Gazte más cercano (espacio para nombre y número de teléfono) junto con el coste de la inscripción.

VISITANTE

1. Por internet en la dirección **www.bizkaiachessandgazte.eus** (pago por transferencia, paypal o tarjeta bancaria)

2. En taquilla.

3. En tu agente Chess & Gazte más cercano (NO ES NECESARIO RELLENAR AUTORIZACIÓN) junto con el coste de la inscripción.

Tu agente Chess & Gazte

BIZKAIA CHESS&GAZTE

¡BIENVENIDOS AL BIZKAIA CHESS & GAZTE 2017!

Te esperamos el próximo **SÁBADO 16 de DICIEMBRE** en el BEC de Barakaldo para disfrutar de un día de diversión en familia.

Se celebra la segunda edición del **mayor salón de ajedrez joven de Europa.** Os esperamos con un salón lleno de actividades lúdicas y deportivas.

Si ya sabéis jugar al ajedrez, os ofrecemos:

- Un campeonato de día completo (De 10:00 a 20:00) con regalos para los participantes.
- Un campeonato de tarde (De 16:00 a 20:00) con regalos para los participantes.

¡Los horarios de los campeonatos se ajustarán para que además de jugar, podáis participar en el resto de las actividades del salón!

Si no sabéis jugar al ajedrez, o estáis aprendiendo os ofrecemos:

- Casilla 0: ¡Ofrecemos cursos para todos los niveles y edades!
- Área Creativa: Más de 15 talleres de manualidades, pintura, elaboración de chapas, gastronomía, pintacaras, fotografía….
- Córner Tecnológico: Sorpréndete fabricando tus propias piezas con impresoras 3D, admira las máquinas de ajedrez más antiguas, juega al ajedrez contra los programas más fuertes del mundo… ¡Y mucho más!
- Multideporte: Un ajedrecista no deja de ser un deportista… y si quieres ser un buen ajedrecista… Debes mantenerte sano y activo. Aquí encontrarás castillos hinchables, concursos de tiros libres, zumba, etc…

Y si sois los MADRES Y PADRES este año hemos pensado especialmente en vosotros y os hemos preparado el GURASOGUNE, una zona con actividades solo para vosotros: Clases y torneo de ajedrez para padres, campeonato de mus, tute, baile...

BIZKAIA CHESS&GAZTE

AUTORIZACIÓN PARA LA PARTICIPACIÓN EN EL BIZKAIA CHESS & GAZTE

Datos del JUGADOR
Nombre, Apellidos y Fecha de Nacimiento

_____

_____

_____

Datos del Padre/Madre o Tutor legal
(Nombre y Apellidos)

_____

_____

_____

D.N.I.

_____

y teléfono de contacto

_____

Autorizo a mi hijo/tutorado a participar en el torneo Bizkaia Chess & Gazte el próximo sábado día 16 de diciembre de 2017. Asimismo consiento la utilización y tratamiento de las imágenes y datos de mi hijo/-tutorado a los exclusivos efectos de organización y promoción del evento.

Firma del Tutor legal

Campeonatos de Euskadi 2017

El cuarteto de Las Llanas, que también es el vigente campeón de España, continúa ampliando su palmarés tras cantar el alirón en la última jornada de un campeonato liguero que ha dominado prácticamente desde el comienzo.
Los vizcaínos lograron ganar en la última partida a Abadiño por 4-0 en la final disputada en el polideportivo de Fadura, en Getxo, aunque sólo necesitaban 2 puntos para sellar el título.

Fotografía: El cartel de l a última ronda

El segundo clasificado y su máximo rival en la lucha por el campeonato, el Gros de San Sebastián, también venció por 3-1 ante Conteneo, pero ya desde hace un par de semanas estaba lejos de lograr la remontada.
En la parte baja de la clasificación, se certificaron los descensos del Zuri-Baltza y Conteneo, ambos equipos bilbaínos. Y ascienden el equipo navarro Santa Ana y el equipo de alavés Santa Ana

Campeonato División de Honor 2017

¡Sestao Campeón!

El Sestao Bizkaialde ha revalidado el título de Campeón de División de Honor en el Campeonato de España por equipos que se ha celebrado en Linares entre el 14 y el 20 de agosto.

En lá última jornada ya intrascendente al estar dilucidado el título, el equipo vasco se impuso al **Equigoma Casa Social Católica** por un ajustado resultado de 3-4, que le permitió sumar trece de los catorce puntos posibles.
Los vizcaínos, que en Linares **conquistaron el título por cuarta vez en su historia**, ganaron seis partidas e hicieron tablas en una.
Han formado parte del conjunto ganador los jugadores polacos Radoslaw Wojtaszek y Jan-Krzysztof Duda, el austríaco Markus Ragger, el inglés Gawain Jones, el francés Romain Edouard y los españoles Sabrina Gutiérrez, Sergio Trigo y Salvador del Río.

Felicidades por el Campeonato y por el trabajo bien hecho.

Gross gana el Campeonatos de Euskadi Sub18 por Equipos

El sábado día 30 de septiembre se ha celebrado en Barakaldo el campeonato de Euskadi por equipos en la categoría sub-18, con Miguel Angel Muela como director, siendo el árbitro principal Miguel Angel Almansa Martín. En total han tomado parte 10 equipos.

El equipo de Gros X.T., compuesto por José Luís Muñoz, Xabi Heliot, Ivan Iturralde, Josu Manterola y Cecilia Pérez, resultó vencedor (fotografía).
Veamos la clasificación final:

Clasificación Final después de 4 rondas

Rk.	No.Ini.	Equipo	Partidas	+	=	-
1	1	Gros	4	4	0	0
2	3	Mikel Gurea	4	3	0	1
3	6	Altzaga	4	2	1	1
4	5	Marlaxka	4	2	0	2
5	2	Martintxo	4	2	0	2
6	8	Sestao	4	1	2	1
7	7	Abadiño	4	2	0	2
8	9	Santurtzi	4	1	0	3
9	10	Barakaldo	4	1	0	3
10	4	Rey Ardid	4	0	1	3

Campeonatos de selecciones 2017

La selección del País Vasco liderada por Manex Reguillaga, con una media de elo 1565 partía en el doceavo puesto del ranking inicial logro subir dos puestos, de los seis encuentros consiguieron ganar 2 encuentros y empatar 1.
Veamos la puntuación que sacaron cada uno de los jugadores del País Vasco.

	Jugadores	FED	FIDE	FN	COD FIDE	Puntos
1	Reguillaga Elias, Manex	ESP	1817	2005	24516341	3
2	Svyatoslav, Vorobyev	ESP	1781	2003	24561142	2,5
3	Manterola Ubillos, Josu	ESP	1674	2003	24519316	2
4	Montes Gimenez, Mencia	ESP	1392	2004	24562564	2,5
5	Garcia Bolanos, Irene	ESP	1271	2003	24544140	1
6	Fernandez de Aranguiz Vidaurre	ESP	0	2004	24589080	1,5

La selección de la Comunidad de Madrid, que partía como número uno del ranking con un elo medio de 2060, se ha proclamado con pleno de victorias Campeona de España de Selecciones Autonómicas Sub-14, repitiendo el mismo puesto que el año pasado. El subcampeonato del torneo lo ha logrado la selección valenciana con tan sólo se dejó medio puntito. El podio lo ha cerrado la selección de Murcia.
El Campeonato contó con la participación de 16 selecciones autonómicas y fue posible gracias a la colaboración del Consejo Superior de Deportes y la buena organización de la Federación Gallega y la dirección técnica de la Federación Española de Ajedrez.

Torneos Internacionales 2017

Christophe Sochaki triunfa en Vioño de Pielagos

Del 1 al 9 de Septiembre se celebró XXIII el Trofeo Virgen de Valencia y se lo llevó el Maestro Internacional francés **Christophe Sochaki (fotografía)**, por tener un mejor desempate que sus dos máximos seguidores que sacaron los mismos puntos **Lelys Stanley** y **Michael Oratovsky.**
Al maestro francés le servió las tablas con **Michael Oratovsky** para conseguir el primer puesto, y el Gran Maestro Cubano ganó al cántabro **Enrique Tejedor** lo que le dio el segundo puesto.

Esta edición ha superado la cifra de los cien jugadores y han conseguido normas internacionales, donde el maestro francés regresa a su país con una norma de Maestro Internacional.

Torneos Internacionales 2017

Fotografía: Lirio Carral San del gobierno de Cantabria y Renedo de PielagosEmeterio con Miguel Angel Muela con los premiado y los respresentantes

*La Federación Cantabra de Ajedrez aprovechó la etrega de premios para homenajear a una leyenda del ajedrez de Cantabria y creo que del mundo, porque creo que es el único jugador en vida que ha ganado al excampeón del mundo Alexander Alekhine, su nombre es **Lirio Carral San Emeterio**.*

Federación Vasca de Ajedrez
FVA- E.X.F.
"Gens una sumus"
Telf. 943.76.32.39 - Fax. 943.76.26.50 - fva@xake.net
Koldo Elizalde, 20 1º ¤ Bergara - 20570 (Gipuzkoa)

Torneos Internacionales 2017

Jaime Santos y Portugalete triunfan en el Chess Festival de Getxo

Este fin de semana ha finalizado el Chess Festival de Ajedrez de Getxo, donde se han realizado dos eventos muy importantes, el II Open Internacional de Ajedrez Getxo y el IV Torneo de la Amistad Memorial Jose Ramón Arrupe

En el II Open Internacional de Ajedrez Getxo, el Mozart del ajedrez español, **Jaime Santos Latasa**, se ha llevado, repitiendo puesto por segundo año consecutivo, el primer puesto. A diferencia del año pasado, la final ha estado muy disputada, ya que llegaron a la final tres jugadores con siete puntos: **Jaime Santos Latasa, Benedict Krause y Renier Castellanos**, gracias a un buen desempate de Jaime se llevó el primer puesto.

Fotografía: Entrega de premios de Izquierda a derecha, Adrián Martínez, Álvaro González, Salustiano González, Jaime Santos, Rubén Sedano, Mikel Huerga, Jesús María Iruzubieta, Benedict Krause, Renier Castellanos, Alex Rodríguez, Besga y Marta Michna

Torneos Internacionales 2017

El alemán **Benedict Krause** además de conseguir el segundo puesto, consiguió la tercera norma de Maestro Internacional que le otorgará el preciado título de Maestro Internacional.
La mejor jugadora fémina fue la Gran Maestra fémina **Marta Michna** que terminó en el quinto puesto de la general.
El mejor jugador local fue para **Álex Rodríguez** que terminó el torneo con cinco puntos y medio, empatado con el puesto doceavo.
Veamos los diez primeros de la clasificación:, de los 66 jugadores que tomaron parte:

Clas	Rkng In	Tit	Nombre	NAC	PTO	Des1	x	FIDE	Fede
1	1	IM	Santos Latasa, Jaime	ESP	7	55.5	2267.7	2523	EXT
2	5	FM	Krause, Benedict	GER	7	52.5	2195.8	2438	
3	2	IM	Castellanos Rodriguez, Renier	ESP	7	48.0	1741.9	2481	VAL
4	3	IM	Huerga Leache, Mikel	ESP	6,5	54.0	2257.1	2443	NAV
5	8	WGM	Michna, Marta	GER	6,5	50.5	2134.1	2376	
6	6	FM	Iruzubieta Villaluenga, Jesus M	ESP	6,5	50.5	2169.3	2426	EUS
7	4	GM	Lazarev, Vladimir	FRA	6	50.0	2168.6	2442	
8	10		Prieto Aranguren, Alain	ESP	6	48.5	2038.7	2266	EUS
9	16		Besga Lopez, Jose Angel	ESP	6	46.0	1953.3	2105	EUS
10	14	IM	Peric, Slavisa	SRB	6	43.5	1929.2	2117	

En la entrega de premios estuvo presente el concejal de deportes, **Álvaro González**, el presidente del Club Ajedrez Getxo, **Salustiano González** y el vicepresidente de la Federación Vizcaína **Rubén Sedano.**
En el IV Torneo de la Amistad Memorial José Ramón Arrupe, de los catorce equipos que se presentaron el mejor equipo fue para Portugalete, de los trece encuentros que disputaron solamente perdieron un encuentro contra el equipo Getxo Estrellas formado por **Renier Castellanos, Silvia Raluca Sgircea, Luís Naveran** y el joven **Mikel Arrupe**, nieto del **José Ramón Arrupe.**

Torneos Internacionales 2017

El segundo puesto fue para el equipo de Getxo formado **Alex Rodríguez G, Javier Rodríguez B, Alfonso Tejedor, Salustiano González** y **Enrique Umaran**, realizaron un fantástico torneo de rapidas, ya que solamente perdieron dos encuentros, uno contra **Portugalete** y el otro encuentro contra el equipo "**Getxo Estrellas**". Enrique Umaran realizó un fantastico torneo, jugando de cuarto tablero, ganó todas las partidas disputadas.

	Clasificación	Pto	Des.
1.	Portugalete	37,5	57
2.	Getxo C	36,5	42,75
3.	Altzaga Leioa	36	28,5
4.	Getxo Estrellas	35,5	
5.	Barakaldo	33	
6.	Abadiño	29,5	14,25
7.	Itsas Zaldunak	29,5	5,7
8.	Zuri Baltza	28	
9.	Endroke	27,5	
10.	Gros	24,5	
11.	Salcedo	18	
12.	Martintxo	14,5	
13.	Getxo D	12	
14.	Getxo Eskola	2	

Despues de las partidas se procedió a la entrega de premios realizada por **Ignacio Uriarte**, concejal de Promoción Económica del Ayuntamiento de Getxo y **Salustiano González**, presidente del **Club de Ajedrez de Getxo**.

EUSKADI
BASQUE COUNTRY

Torneos Internacionales 2017

Fotografía entrega de premios: Salustiano González, Modesto Pérez, Ibón Barrio, Aingeru Virto, Aritz Zabala e Ignacio Uriarte

EUSKADI BASQUE COUNTRY IMPORTANTE COLABORACIÓN EN ACTIVIDADES Y EVENTOS DE AJEDREZ
EUSKADI COUNTRYA BASQUE-a JARDUERETAKO KOLABORAZIO GARRANTZITSUAETA XAKEAREN EKITALDIAK

Torneos Internacionales 2017

Luis David Jiménez y San Viator triunfan en Bergara.

El domingo 17 de septiembre se disputó el Torneo Villa de Bergara de Rápidas por equipos y el Torneo Open Internacional Villa de Bergara de Ajedrez Activo. En el campeonato de rápidas por equipos venció el equipo alavés de San Viator, seguido por el Club de Abadiño. Ya en el torneo individual activo ganó el navarro Luis David Jiménez.

Como es natural , los enfrentamientos se produjeron en un ambiente cordial y festivo en los dos torneos. En el Open Internacional participaron medio centenar de personas, veamos la clasificación de los diez primeros jugadores.

Rk.		Nombre	Elo	FED	Pts.	Des 1
1		Jimenez Almeida Luis David	2260	ESP	6,5	27
2		Prieto Aranguren Alain	2266	ESP	5,5	30
3	FM	Tejedor Fuente Enrique	2368	ESP	5,5	29,5
4	FM	Astasio Lopez David	2389	ESP	5,5	29
5	IM	Huerga Leache Mikel	2443	ESP	5	27,5
6	FM	Mate Adan Carlos	2281	ESP	5	27
7		Pena Duarte Fabian	2197	COL	5	26,5
8	FM	Varas Carlos	2248	CHI	5	24,5
9		Ruiz Marana Alejandro	2230	ESP	5	24
10	GM	Lazarev Vladimir	2442	ESP	4,5	27,5

Alain Prieto repite triunfo en Barakaldo

El jugador del club Abadiño XT Alain Prieto Aranguren se ha proclamado nuevamente y por tercer año consecutivo ganador del torneo de ajedrez organizado por el Club Ajedrez Barakaldo y que este año, en su 30 edición. Esta es la 4 cuarta txapela que consigue en este torneo.

Veamos los diez primeros de la clasificación final:

Rk.	No.Ini.	Nombre	FED	FIDE	EloN	Pts.	Des 1
1	1	Prieto Aranguren Alain	ESP	2266	2281	7,5	39
2	11	Goiria Egidazu Jon Asel	ESP	2004	2005	6,5	36,5
3	6	Llano Olabarrieta Joseba	ESP	2099	2112	6,5	36
4	10	Sadusea Johnny Fernando	VEN	2044	2066	6	34,5
5	2	Perez Pacheco Ricardo	ESP	2225	2214	5,5	41,5
6	17	Garrido Legarreta Jose Javier	ESP	1960	1964	5,5	37,5
7	8	Ostolazaga Barragan Eneko	ESP	2053	2045	5,5	37
8	5	Besga Lopez Jose Angel	ESP	2105	2123	5,5	36
9	36	Miguel Burgos Jose Luis	ESP	1701	1757	5,5	30
10	24	Perez Palma Jesus Maria	ESP	1845	1863	5,5	29,5

Pasatiempos

MATE 4

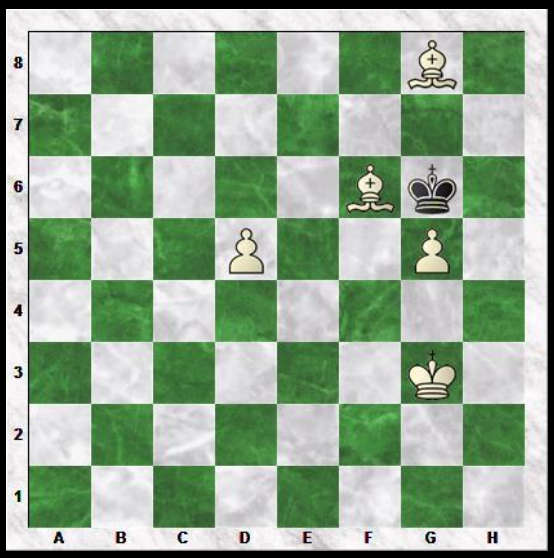

H. LANGE
Deutsche Schachblätter 1937

JEROGLIFICOS

Quieres publicar en este espacio vuestro torneo, empresa,..
Envíanos un email con toda la información a
info@damagaztea.com

Mates y remates

La Reina que ahoga

"No permitas que acorralen
a tu Rey en un rincón;
más si llega la ocasión
piensa que con ahogarlo
consigues la salvación"

Estamos acostumbrados a ver en torneos escolares como finalizan numerosas partidas en tablas por ahogar al rey enemigo. Pero no solamente en este tipo de torneos se han dado estas posiciones, también en las partidas de la élite se han dado posiciones con el mismo resultado, veamos algunas:

Pilnick, Carl - Reshevsky, Samuel Herman
New York, Estados Unidos 1942

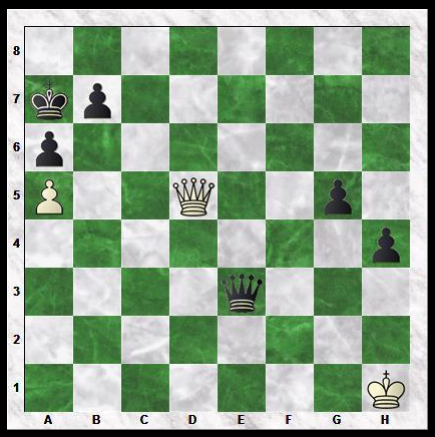

En esta siguiente posición se jugó **92.Df5** Aparentemente parece que la reina está buscando parar el avance de los peones. **92...g4? 93.Df2** El ex niño prodigio norte americano, ignoro por completo este movimiento. Escapándole así medio punto.
½–½

Boris Spassky con su rey en el rincón, encontró el modo de salvar la siguiente posición:

Ribli,Zoltan - Spassky,Boris
Torneo de Candidatos Montpellier 1985

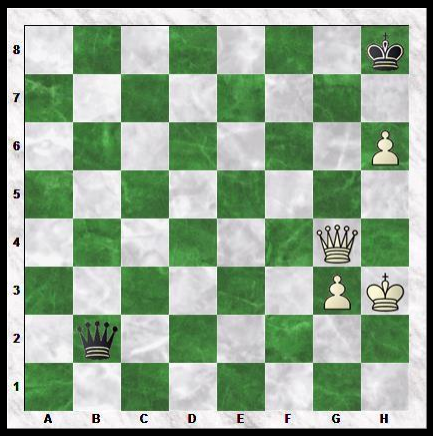

La siguiente posición se dio en la cuarta ronda del torneo de Candidatos

84.Rh4?? [84.Df5! las blancas ganarían]
84...Dh2+

Esta posición ya son tablas, el excampeón del mundo las consiguió de forma brillante veámoslo:

85.Rg5
[85.Dh3 Df2 86.Dc8+ Rh7 87.Dd7+ Rxh6 88.De6+ Rh7 89.De4+ las blancas no pueden mejorar su posición]
85...Dxh6+ 86.Rxh6 ½–½

Los libros mas vendidos

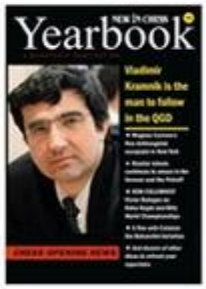

www.damagaztea.com

Yearbook 122
€29,95

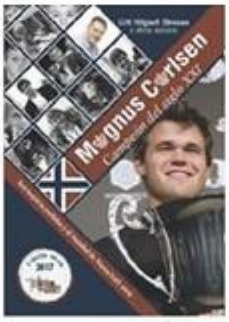

www.damagaztea.com

Magnus Carlsen, Campeón...
€24,90

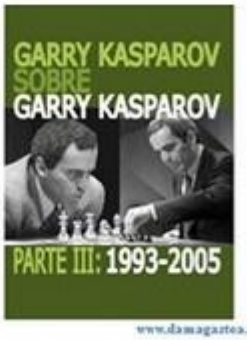

www.damagaztea.com

Garry Kasparov sobre Garr...
€29,90

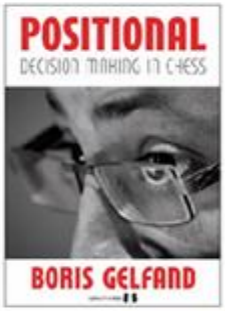

www.damagaztea.com

Positional Decision Making ...
€29,99

Novedades en Relojes de Ajedrez

www.damagaztea.com

Reloj digital DGT 1001
€22,50

www.damagaztea.com

Reloj digital DGT 1002
€26,50

www.damagaztea.com

Reloj digital DGT 3000
€92,90

www.damagaztea.com

Reloj digital DGT Easy Judit P
€33,50

Ofertas especiales de material de ajedrez para Colegios y Clubs

Pedidos al: Tel. 6886 77 874 (Álex) info@damagaztea.com
Mas información en la pagina del Facebook Dama Gaztea Tienda

Problemas: Encuentra el mejor movimiento

Problema nº1

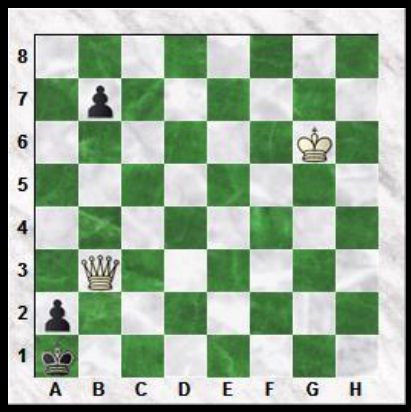

Problema nº2

Problema nº3

Problema nº4

Problema nº5

Problema nº6

Problema nº7

Problema nº8

Las soluciones saldrán en el próximo número

Cursos Oficiales de Formación

El curso está promovido por la **Federación Vasca de AJEDREZ**, se realizará las diferentes pruebas en el Polideportivo de Lasesarre en Barakaldo durante los siguientes días de Noviembre: 11, 12, 18, 19, 25 y 26. Siendo el examen el 17 de Diciembre

La prueba de acceso, el bloque específico y el periodo de prácticas están organizados/impartidos/tutelados por la propia federación. El bloque común, por su parte, ha de ser impartido por un centro autorizado por la administración educativa, en este caso, **KIROLENE**.

Fotografía: El ajedrez con otras modalidades deportivas realizando el curso de 1º Auxilios, el año 2015 en Durango

El curso de entrenadores/as de la presente convocatoria se ajusta a lo establecido en la Orden ECD/158/2014, de 5 de febrero, por la que se regulan las actividades formativas del denominado periodo transitorio.

El curso se desarrolla al amparo de lo establecido en la disposición del RD.1363/2007 de 24 de octubre y Plan formativo de la Resolución de 18 de enero y 15 de marzo de 2013.

La formación, una vez finalizada cumpliendo los requisitos exigidos en la mencionada Orden ECD/158/2014, de 5 de febrero, obtendrá el reconocimiento oficial de la Escuela Vasca del Deporte (Dirección de Juventud y Deportes del Gobierno Vasco) y, por lo tanto, se otorgarán los correspondientes diplomas **OFICIALES.**

Mas infomación en la web oficial de la Federación Vasca de ajedrez

El próximo número:

Mates y Remates

Finales Prácticos

Entrevista:
Andrés Guadalupe

Torneos Escolares
Campeonatos CE de Sub14 a Sub18

Soluciones

Quieres recibir gratis la revista nº2
Envíanos un email a
info@damagaztea.com

EUSKAL XAKE
FEDERAKUNTZA